

ΚΑΤΟΨΗ
ΚΛΙΜΑΚΑ 1:50

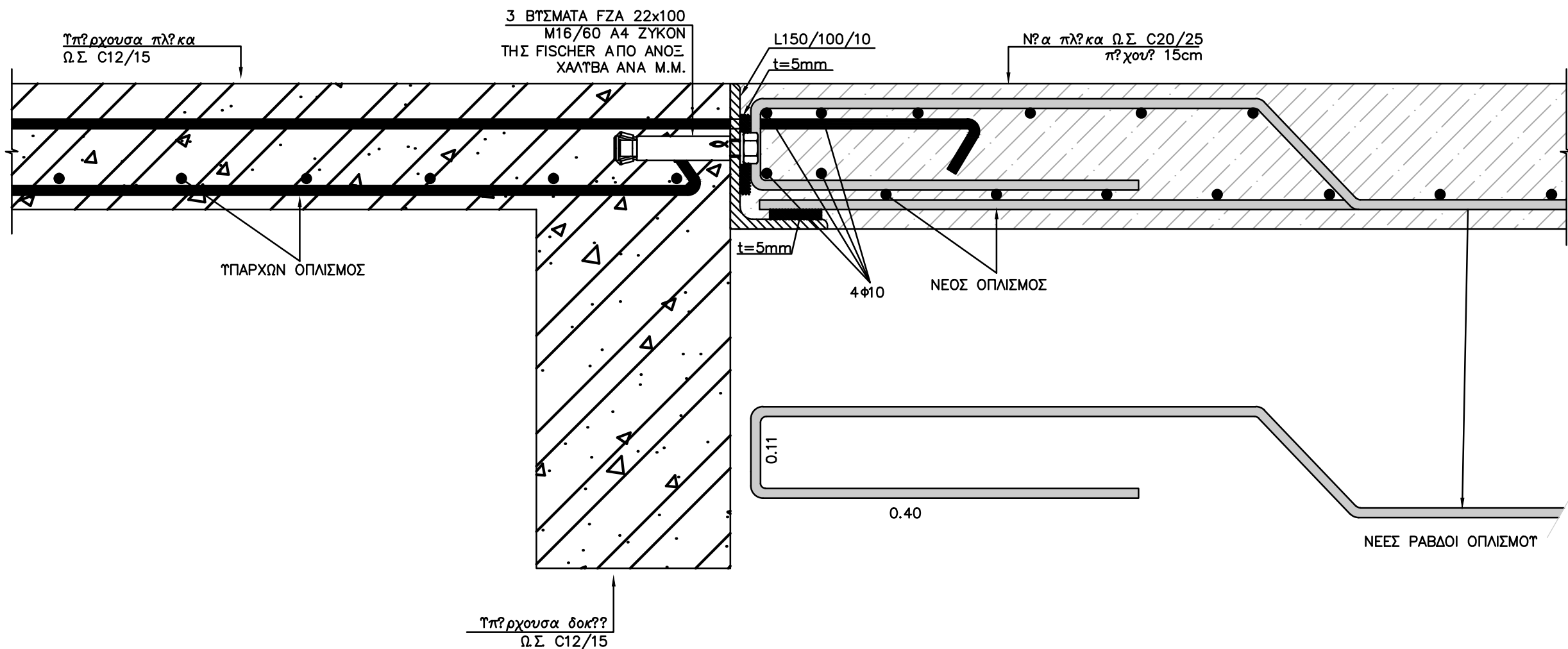

ΤΟΜΗ 1-1
ΚΛΙΜΑΚΑ 1:5

ΠΟΡΕΙΑ ΕΡΓΑΣΙΩΝ

- Κα?α?ρεση υπ?ρχουσας πλ?κα? με χειροπ?στολο χωρ? να κοπο?ν οι υπ?ρχοντε? οπλισμο?
- Ισωμα και επανατοπο?τηση των παλαι?ν ριβδων οπλισμο? (?νω) μ?σα στη ν?α πλ?κα
- Στ?ριξη μεταλ. γωνια? στ? μασχ?λε? των ν?ων πλακ?ν με β?σματα FZA 22x100 M16/60 A4 ΖΥΚΟΝ τη? FISHER απ? ανοξ. χ?λυβα ανα m.m
- Ηλεκτροκ?λληση ν?ων ριβδων

ΠΑΡΑΤΗΡΗΣΗ:

- ΑΜΕΣΕΣ ΕΠΙΦΕΣ ΠΑΛΑΙΟΤ ΚΑΙ ΝΕΟΤ ΣΚΤΡΟΔΕΜΑΤΟΣ: Να γ?νει "αγο?εμα" τη? παλαι? επιψ?νεια?, τοπο?τηση βλ?τρων στα υπ?ρχοντα στοιχε?α ωπλισμ?νου σκυροδ?ματο? , κα?αρισμ? τη? παλαι? επιψ?νεια? με πεπιεσμ?νο α?ρα και επιλειψη αυτ?? με συγκολλητικ? ρητ?νη, πριν τη σκυροδ?τηση του ν?ου στοιχε?ου ωπλισμ?νου σκυροδ?ματο?.
- ΕΜΜΕΣΕΣ ΕΠΙΦΕΣ ΠΑΛΑΙΟΤ ΚΑΙ ΝΕΟΤ ΣΚΤΡΟΔΕΜΑΤΟΣ: Να γ?νει χρ?ση μεταλλικ?ν ελασμ?των L και βυσμ?των και να γ?νει επιπλ?ον συγκ?λληση των πρι?των επι? του παλαιου σκυροδ?ματο? με συγκολλητικ? ρητ?νη.

ΚΤΡΙΟΣ ΕΡΓΟΤ		
ΠΑΝΤΕΙΟ ΠΑΝΕΠΙΣΤΗΜΙΟ		
ΕΡΓΟ		
ΑΝΑΚΑΙΝΙΣΗ ΤΗΣ ΦΟΙΤΗΤΙΚΗΣ ΕΣΤΙΑΣ ΤΟΥ ΠΑΝΤΕΙΟΥ ΠΑΝΕΠΙΣΤΗΜΙΟΥ		
ΤΙΤΛΟΣ ΣΧΕΔΙΟΥ	ΣΧΕΔΙΑ ΕΝΙΣΧΥΜΕΝΩΝ ΦΟΡΤΩΝ	
ΤΥΠΙΚΗ ΛΕΠΤΟΜΕΡΕΙΑ ΑΓΚΥΡΩΣΗΣ ΝΕΑΣ ΠΛΑΚΑΣ Ω.Σ. ΣΕ ΤΦΙΣΤΑΜΕΝΗ ΔΟΚΟ	ΛΤ-05	
ΦΑΣΗ ΜΕΛΕΤΗΣ	ΚΛΙΜΑΚΑ	ΗΜΕΡΟΜΗΝΙΑ
ΟΡΙΣΤΙΚΗ - ΕΦΑΡΜΟΓΗΣ	1:5	ΦΕΒΡΟΥΑΡΙΟΣ 2005
ΚΛΕΙΔΑ		
ΜΕΛΕΤΗΤΕΣ ΕΡΓΟΤ		
ΑΡΧΙΤΕΚΤΟΝΙΚΗ ΜΕΛΕΤΗ		
 Δ. ΠΟΤΗΡΟΠΟΥΛΟΣ - Λ. ΠΟΤΗΡΟΠΟΥΛΟΤ & ΣΤΗΝΕΡΓΑΤΕΣ Ε.Ε. ΕΒΡΟΥ 9, 115 28 ΑΘΗΝΑ - ΤΗΛ: 210 7470305, FAX 210 7470309, e-mail: potdl@tee.gr		
ΣΤΑΤΙΚΗ ΜΕΛΕΤΗ		
"ΔΟΜΟΣ" ΤΕΧΝΙΚΕΣ ΜΕΛΕΤΕΣ - ΣΤΜΒΟΤΛΟΙ ΜΗΧΑΝΙΚΟΙ ΕΛΛΗΝΙΚΟΤ 38, 116 35 ΑΘΗΝΑ - ΤΗΛ: 210 7293789, FAX 210 7293289, e-mail: domos@internet.gr		
ΣΤΗΝΕΡΓΑΤΗΣ		
Μ. ΖΑ?ΜΗ ΠΟΛΙΤΙΚΟ? ΜΗΧΑΝΙΚΟ? ΗΛΕΚΤΡΟΜΗΧΑΝΟΛΟΓΙΚΗ ΜΕΛΕΤΗ		
C & M ΤΕΧΝΙΚΗ Α.Ε. ΠΡΑΤΙΝΟΤ 99, 116 34 ΑΘΗΝΑ - ΤΗΛ: 210 72320014, FAX: 210 7220298, e-mail: mail@cmengineering.gr		
ΣΤΗΝΕΡΓΑΤΕ? Γ. ΠΑΠΑΔΟΠΟΤΛΟ? ΜΗΧΑΝΟΛΟΓΟ? - ΗΛΕΚΤΡΟΛΟΓΟ? ΜΗΧΑΝΙΚΟ? ΔΗΜΗΤΡΑΚΟΠΟΤΛΟ? ΗΛΕΚΤΡΟΛΟΓΟ? ΜΗΧΑΝΙΚΟ?		
ΠΡΟΓΡΑΦΕ? - ΣΦΡΑΓΙΔΕ? ΜΕΛΕΤΗΤΗ	ΔΙΕΥΘ?ΝΕΗ ΤΕΧΝΙΚΗ? ΤΠΗΡΕ?ΙΑ? ΕΘΝΙΚΟΤ ΜΕΤΣΟΒΙΟΤ ΠΟΛΥΤΕΧΝΕΙΟΤ	ΤΜΗΜΑ ΤΕΧΝΙΚΩΝ ΤΠΗΡΕ?ΙΩΝ ΠΑΝΤΕΙΟΤ ΠΑΝΕΠΙΣΤΗΜΙΟΤ